பெட்டாலிங் சாலையை மேம்படுத்தும் பணி கட்டம், கட்டமாக கடைகள் மூடப்படும்

பெட்டாலிங், மார்ச் 22-

கோலாலம்பூரின் சைனாடவுனில் உள்ள பெட்டாலிங் சாலை 2025 மலேசியாவிற்கு வருகைப்புரியும் ஆண்டை முன்னிட்டு மேம்படுத்தும் மற்றும் அழகுபடுத்தும் பணிக்காக தற்போது மூடப்பட்டுள்ளது.

ஜாலான் துன் டான் செங் லோக் சாலையில் அமைந்திருக்கும் பெட்டாலிங் சாலை நுழைவாயில் பகுதி அடைக்கப்பட்டு, இந்த திட்டத்தின் முதல் கட்ட பணிகள் தொடங்கியுள்ளன.

இதில் மொத்தம் 483 வியாபாரிகள் சம்பந்தப்பட்டுள்ளனர். இந்த மேம்பாட்டுத் திட்டம் ஆறு கட்டங்களாக நடைபெறும். இதில் சம்பந்தப்பட்ட கடைகளின் கூரைகள் மாற்றம், மின்கம்பிகள் மறுசீரமைப்பு, ஒவ்வொரு கடைக்குமான தனி மின்கட்டண மீட்டர்கள் நிறுவல், மற்றும் தூண்களுக்கு சாயம் பூசுதல் போன்ற பணிகள் அடங்கும். இந்த திட்டம் அக்டோபர் 11 ஆம் தேதி அன்று முடிவடையவுள்ளதாக அறிவிக்கப்பட்டுள்ளது.

இதில் ஜாலான் துன் டான் செங் லோக் வழியாக போடப்பட்ட நினைவுப் பொருட்கள், ஆடைகள், காலணிகள் மற்றும் தோல் பொருட்களை விற்பனை செய்யும் 40 கடைகள் பாதிக்கப்படுகிறது. பாதிக்கப்பட்ட வணிகர்கள் ஏப்ரல் 22க்குள் முதல் கட்ட பணிகள் முடியும் வரை ஒரு மாதத்திற்கும் மேலாக தங்கள் கடைகளை மூட வேண்டியிருக்கும். புக்கிட் பிந்தாங் நாடாளுமன்ற உறுப்பினர் ஃபோங் குய் லுனின் உதவியாளர் லீ பிங் ஹாங், கோலாலம்பூர் மாநகர் மன்றம் மூலம் தகவல் பெற்றதாகக் கூறினார்.

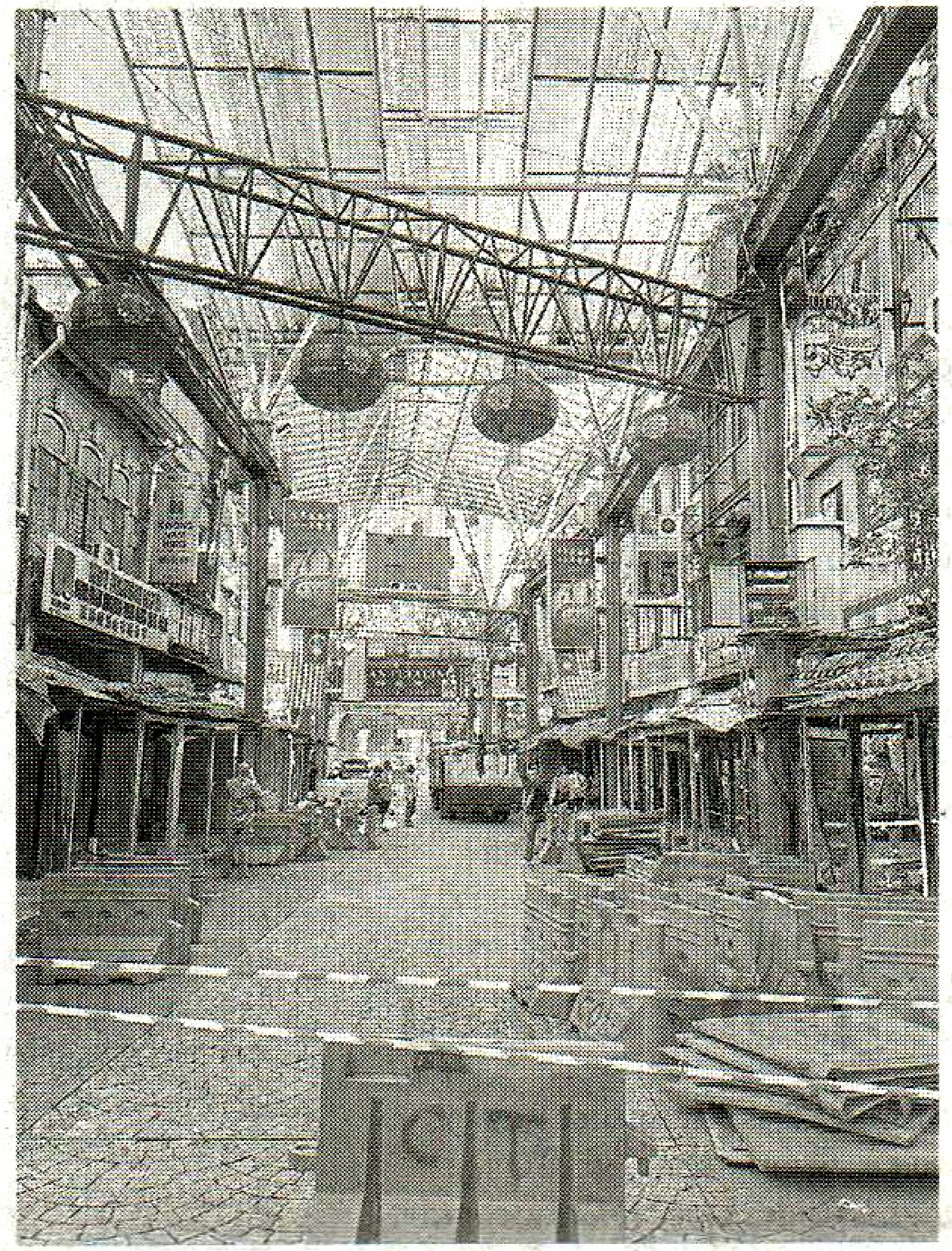

''இந்த பணியின் முன்னேற்றம் வானிலையை பொறுத்து இருக்கும். கடைக்காரர்கள் ஆறு கட்டங்களாக தங்கள் கடைகளை மூடுவார்கள், ஒவ்வொரு கட்டமும் நான்கு முதல் ஐந்து வாரங்கள் வரை நீடிக்கும். கோலாலம்பூர் மாநகர் மன்றம் பாதிக்கப்பட்ட வணிகர்களுக்கு முன்னதாகவே அறிவிப்பை வழங்கும்,'' என்று அவர் கூறினார்.

பெட்டாலிங் தெருவில் உள்ள 773 வணிகர்களில் 483 பேர் பாதிக்கப்பட்டுள்ளனர் என்று கோலாலம்பூர் கடை உரிமையாளர்கள் மற்றும் சிறு வணிகர்கள் சங்கத்தின் தலைவர் டத்தோ ஸ்ரீ ஆங் சாய் டீ, கூறினார்.

''இருப்பினும், ஜாலான் ஹாங் லெகிர் மற்றும் பின்புற தெருக்களில் இயங்கும் வணிகர்கள் இதனால் பாதிக்கப்படவில்லை. இந்த காலகட்டத்தில் பெட்டாலிங் தெரு திறந்திருக்கும், ஏனெனில் வணிகர்கள் கட்டுமான காலகட்டத்திற்கு ஏற்ப தங்கள் கடைகளை மூடுவார்கள் என்று அவர் கூறினார்.

ஆங் மேலும், பாதிக்கப்பட்ட வணிகர்களுக்கு கோலாலம்பூர் நகர மண்டபம் மாதாந்திர சேவை கட்டணமான வெ.200 ஐ ரத்து செய்யுமாறு சங்கம் கோரிக்கை விடுக்கும் என்று தெரிவித்தார். கோலாலம்பூர் மாநகர் மன்ற திட்ட காலக்கெடுவின்படி, இரண்டாம் கட்ட பணிகள் ஏப்ரல் 23 முதல் தொடங்கும், மூன்றாம் கட்ட பணிகள் மே 28 முதல் தொடங்கும் என்றார் அவர்.